

ATMA

Manual de instrucciones, garantía y S.T.A.

*Active su Garantía Original
Ingrese en www.garantiaatma.com.ar
y participe del sorteo de un DVD*



Aspiradora

AS8941

220-240 V~ 50-60 Hz 1800 W Clase II

IDENTIFICACIÓN DE PARTES

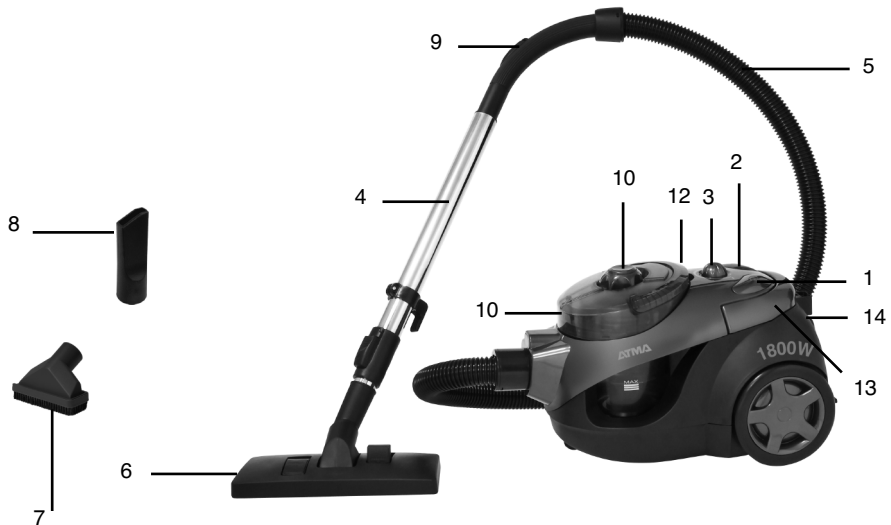

1. Botón de encendido
2. Botón enrolla cable
3. Regulador electrónico de Potencia
4. Tubos telescópicos metálicos
5. Manguera
6. Accesorio para pisos
7. Accesorio para tapicería (2-en-1)
8. Accesorio boca fina
9. Regulador de succión en la manguera
10. Indicador de capacidad y Agitador del filtro
11. Tanque de suciedad
12. Manija del tanque de suciedad
13. Manija de transporte
14. Cable de alimentación

PRECAUCIONES

Antes de utilizar la aspiradora por primera vez, se recomienda leer detenidamente el manual de instrucciones y guardarlo en un lugar adecuado para referencia futura.

- Para prevenir el riesgo de shock eléctrico no utilice la aspiradora sobre superficies mojadas o a la intemperie.
- Debe prestarse atención cuando el aparato es utilizado cerca de niños. No permitir que los niños utilicen la aspiradora como juguete.
- Mantenga el cabello, ropas sueltas, dedos u otras zonas del cuerpo lejos de las partes móviles y aberturas.
- Este aparato es para uso doméstico solamente y no para uso comercial o industrial.
- Antes de poner en funcionamiento la unidad, asegúrese de que el depósito se haya instalado de forma correcta.

No utilice la aspiradora sin el filtro de protección del motor.

- No aspire cigarrillos encendidos, cenizas calientes, hojas de afeitar, elementos punzantes o cortantes.
- No es recomendable usar extensiones en el cable de alimentación.
- Mantenga la aspiradora lejos de estufas o fuentes de calor.
- Para desconectar el aparato de la red, tome la ficha y desenchúfela del tomacorriente. Nunca tire del cable.
- Si el cable de alimentación es dañado, éste deberá ser reemplazado por un Servicio Técnico Autorizado o una

persona calificada.

- Nunca haga funcionar el aparato con el enrollador dañado, después que el mismo hubiera funcionado mal, o haya sido dañado en alguna forma. No intente repararlo Ud. mismo, si la aspiradora no funciona correctamente, si ha permanecido a la intemperie o se ha introducido agua, lleve el aparato a un Servicio Técnico Autorizado para que lo reparen.
 - Tenga especial cuidado cuando esté limpiando escaleras.
 - Desconecte el aparato de la red cuando no lo use, antes de proceder a la limpieza del depósito o cambiar los filtros.
 - Nunca sumerja el aparato, el enchufe, o el cable en agua u otro líquido.
 - Mantener el depósito y los filtros limpios garantiza un eficiente funcionamiento. Si una reducción en la succión es observada, verifique el estado del depósito y de los filtros.
- Evite aspirar elementos aceitados pues esto deteriora los filtros.
- Guarde la aspiradora en un lugar limpio.
 - No utilice el aparato si tiene alguna abertura obstruida, provocará un sobrecalentamiento que puede dañar el aparato.
 - No desplazar el aparato tirando del cable o del tubo de aspiración. Utilice la manija.

• Antes de utilizar la aspiradora por primera vez, verifique la extracción de todos los elementos de embalaje.

Nota: Es recomendable no aspirar materiales de construcción tales como arena, cal, cemento, yeso, etc.; porque obstruirían totalmente el filtro del motor y el micro filtro provocando un daño severo en el motor. De hacerlo, inmediatamente luego del uso limpiar o reemplazar dichos filtros.

Características

- Indicador de carga del depósito.
- Sistema sin bolsa.
- Capacidad 2.5 L
- Filtro HEPA
- Cable de alimentación de 5 mts.
- Enrolla cable automático.
- Manguera reforzada flexible.
- Práctica manija de transporte, en parte superior.
- Tubos de extensión telescópicos.

Características Técnicas

Alimentación: 220-240 V~ 50-60 Hz
1800 W Clase II

Dimensiones: 265 mm / 405 mm /
265 mm (Al. / An. / Prof.)

Peso: 5 Kg.

Nivel de ruido: ≤ 84 dBA

Flujo de aire: ≥ 1.73 m³/min

Potencia de succión en kpa: ≥ 22 kpa

Potencia de succión: ≥ 250 W

Instrucciones de Operación

1. Instalación de la manguera
Tome el extremo opuesto a la empuñadura de la manguera, suave-

mente insértelo en la boca de entrada de la aspiradora y gire un cuarto de vuelta a la derecha hasta que trabaje.

Para retirar la manguera repita el proceso en sentido inverso.

2. Tubos de extensión y manguera
Si usted desea utilizar el tubo de extensión, inserte en la empuñadura de la manguera el extremo de mayor diámetro del tubo. Inserte el accesorio más conveniente.

En caso de no utilizar el tubo de extensión inserte el accesorio a utilizar directamente en la empuñadura de la manguera.

3. Cable de Alimentación
Para extraer el cable de alimentación tómelo de la ficha y tire suavemente. Su aspiradora está equipada con un enrolla cable automático. Para guardar el cable, apague la aspiradora, desconecte el cable de la red y presione el botón enrolla cable. El cable se rebobinará automáticamente.

Nota:

Marcas del cable de alimentación eléctrica
Cuando desenrolle el cable, no exceda la marca roja.

La marca amarilla muestra el largo ideal del cable.

4. Botón de encendido
Con el cable de alimentación conectado a un tomacorriente, Ud. puede activar o desactivar la aspiradora presionando

Con el cable de alimentación conectado a un tomacorriente, Ud. puede activar o desactivar la aspiradora presionando el botón de encendido.

Nota: Para trasladar el aparato de un lado al otro, desenchúfelo y desplácelo utilizando la manija. Nunca traslade el aparato tirando del cable.

5. Regulador de succión.

En la empuñadura de la manguera se encuentra un regulador de succión. Para reducir el poder de succión, deslice el control dejando la abertura al descubierto. Cerrar completamente para un máximo poder de succión.

6. Regulador electrónico de potencia
Su aspiradora posee un control electrónico que permite variar la potencia de succión en forma continua. Ajuste el control de potencia a la posición más adecuada de acuerdo al tipo de superficie a aspirar.

Indicador de carga

Para verificar el nivel de carga no debe estar obstruida la entrada de la manguera. Ud. puede utilizar la aspiradora hasta que el indicador pase a color rojo. deberá limpiar el tanque de suciedad. Para hacer esto, siga las instrucciones que se detallan a continuación:

1. Levante la manija del tanque de suciedad para retirarlo.
2. Presione el botón que se encuentra en la parte inferior del tanque para retirar la suciedad. La base inferior del tanque se abrirá automáticamente

y saldrá la suciedad.

3. Gire el agitador del filtro para retirar el polvo que se encuentra pegado al mismo.
4. Coloque nuevamente el tanque dentro del aparato en la ubicación correcta y baje la manija del tanque para trabarlo.

Micro Filtro

El micro filtro tiene como función filtrar el aire que expelle la aspiradora. Partículas microscópicas, tales como polen, polvo, etc. son filtradas evitando que vuelvan al ambiente.

La Aspiradora AS8941 posee un Micro filtro HEPA (High Efficiency Particle Arresting), que permite recoger partículas pequeñas con alta eficacia. Este filtro se encuentra dentro del deposito y tendrá que reemplazarlo por uno nuevo cada vez que se encuentre saturado. Para su reemplazo proceda de la siguiente manera:

- Apague la aspiradora y desconéctela de la red de alimentación.
- Ubique la aspiradora en posición horizontal, jale de la manija del deposito, abra el deposito girando hacia la derecha la parte inferior hasta el símbolo de un candado abierto.
- Tome el conjunto del micro filtro y rote hacia la derecha para destrabarlo luego de esto jale con fuerza para que este salga.

- El micro filtro posee un filtro externo que protege que no se sature con pelusas.
- Reemplace el micro filtro por uno nuevo.
- Coloque el filtro protector
- Calce el micro filtro en la tapa del deposito haciendo coincidir la marca en la tapa con la flecha en el micro filtro, gire este hacia la izquierda para trabarlo.
- Cierre el deposito y colóquelo nuevamente en la aspiradora

Limpieza de filtro pre-motor y salida de aire.

El material del filtro de esponja que se encuentra en la aspiradora se llenará de polvo con el paso del tiempo. Esto es normal y no afectará el rendimiento del filtro. Si el filtro de esponja acumula demasiado polvo y no permite que la función de succión rinda al 100%, recomendamos retirar el filtro, enjuagarlo con agua corriente y secarlo durante 24 horas permitiendo que se ventile en un lugar no cercano al fuego u otros objetos con alta temperatura antes de volverlo a colocar en la aspiradora. Este procedimiento se debe realizar una vez cada seis meses o cuando la potencia de succión haya disminuido de forma evidente.

Filtro de entrada del motor

- Apague la aspiradora y desconéctela de la red de alimentación.

- Levante la manija del tanque de suciedad y jale hacia arriba para retirarlo.
- Retire el filtro de entrada del motor para limpiarlo.
- Coloque nuevamente el filtro y luego el deposito

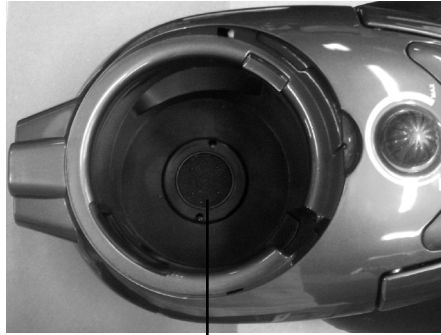

Filtro de entrada del motor.

Filtro de salida de aire

- En la parte posterior de la aspiradora se encuentra la rejilla de la salida de aire. Oprima el botón para abrirla.
- Retire el filtro de salida de aire para limpiarlo.
- Coloque nuevamente el filtro.

RED DE SERVICIOS TECNICOS AUTORIZADOS

PARA INFORMACION Y CONSULTAS: Centro de Servicios Roque Pérez 3656 (C1430FBX) Capital Federal.
Horario de atención de lunes a viernes de 9 a 13 y de 14 a 17 Hs. Tel.: (011) 4545-5005 / 4546-5005

Provincia	Ciudad	Teléfono	Razon Social	Direccion	
Cap. Fed.	Cap. Fed.	4832-6075	CIRVE	J.L. Borges (ex Serrano) 2290	
	Cap. Fed.	4784-6459	Microondas Belgrano	T. Garcia 2689	
	Cap. Fed.	4701-2828	C.E.S.	Av. Cabildo 4650	
	Cap. Fed.	4522-7565	C.E.S.	Juramento 4838	
	Cap. Fed.	4958-2537	Carlos Sardella	Castro Barros 598	
	Cap. Fed.	4924-6888	ED Electrónica	Av.Chiciana 3905	
	Cap. Fed.	4502-6201	Electrónica PSI	Av. F. Beiro 4215	
	Cap. Fed.	4813-9414	Electrotel * Suc. Uruguay *	Uruguay 953	
	Cap. Fed.	4788-2071	Electrotel * Suc. Belgrano *	Virrey del Pino 2527	
	Cap. Fed.	4644-2997	Serv. Tec. H/San	Av.Rivadavia 10571	
	Cap. Fed.	4776-3639	Tel - Ser	Paraguay 4665	
	Cap. Fed.	4638-3854	Tecnicolor	Av. F.F. de la Cruz 6483	
	Gran Bs. As.	Berazategui	4256-9359	Electrónica Francia	calle 149 N° 1440
		Caseros	4759-2764	Logi-K	Avenida Mitre 4782
		Escobar	0810-444-2492	JMB Servicio Tecnico SRL	Servicio a domicilio
		Ezeiza	4925-5544	Setinel	Paso de la Patria 601
		Florencio Varela	4255-5854	Casa Iorres SA	Av San Martin 824
		Lomas de Zamora	4245-8287	TV color Lomas	Boedo 639
		Lomas de Zamora	4292-3962	Serinel	H.Ingoven 8201
		LaFerrere	4457-8786	Auditel	O. Andrade 6117
Lanús		4282-1088	Serinel	Viamonte 1535	
Lanús		4225-7359	TV color Lanús	9 de Julio 1981	
Luján		02323-422769	Electrónica Curti	P. Alberti 821	
Martínez		4717-5313	JMB Servicio Tecnico SRL	Av. Fleming 2221	
Merlo		0220-4837177	Argentronica	Monteverde 2175	
Merlo		0220-4821073	Servotronic Merlo	Juncal 486	
Moreno		0237-4639500	Argentronica	Bartolome Mitre 2779 Local 2	
Morón		4483-3664	Electrotel	Alte. Brown 746	
Morón		4628-1587	Argentronica	Crisologo Larralde 1053	
Morón		0810-888-2743	Argentronica	J. M. de Rosas 658 Loc. 1002 (P. Oeste Shopping)	
Monte Grande		4296-1152	L.E.S. electrónica	Independencia 254	
Pacheco		0810-442492	JMB Servicio Tecnico SRL	Servicio a domicilio	
Pilar		02322-430443	GB electronica	Rivadavia 998	
Quilmes		4250-8148	Elec.Ser.&Des.	Av.12 de Oct.2901	
Rafael Castillo		4697-9009	Setnel	Av. Carlos Casares 547	
Ramos Mejía		4656-1789	CIRVE	Avenida de Mayo 399	
S.Fernando/S Martín		4744-0239	M.P.	Gral Pinto 1252	
San Fernando		4717-5313	JMB Servicio Tecnico SRL	Av.Pte Peron 435	
San Francisco Solano		4212-0959	Centro Técnico SV	Calle 897 N° 4238	
San Isidro		4747-2285	Yoke service	Martín y Omar 22	
San Justo		4651-4230	Auditel	Dr. A. Illia 2323	
San Miguel		4664-4131	Servotronic San Miguel	Belgrano 999	
Sarandí		4204-3126	Ciders TV	Av. Mitre 2919	
Temperley		4245-4761	Electrónica Mirage	Av. Pasco 850	
Villa Ballester		4769-5249	Servotronic Villa Ballester	J. Hernandez 3101	
Villa Martelli		4709-4066	Garbo Gas	Laprida 4113	
Wilde		4227-3666	Electronica Ned	Av. Mitre 6578	
Bs. As.		9 de Julio	02317-424051	Marcelo Milocco	E.Rios y Fournier
		Arrecifes	02478-454884	Servi Hogar Oscar	Av. Dardo Rocha 646
		Bahía Blanca	0291-4535329	Elec. Neutron	Soler 535
		Bahía Blanca	0291-4523437	Electrónica D'Amato	Donado 540
		Bahía Blanca	0291-4526509	Repuestolandia	Roca 505
		Balcarce	02266-421401	Nor TV	calle 9 N° 332
		Bragado	02342-424147	Electronica MY	San Martín 2141
		Campana	03489-440446	Emsor electronica	Belgrano 160
		Campana	03489-427244	Promoven S.H.	Av. Balbín 817
		Cnel Fringles	02922-42245	Serv. Pringles	San Martín 780
		Chacabuco	02352-426918	Casa Dibello	Av. Garay 211
		Chascomús	02241-425974	Ciuci Gustavo Jose	Machado 60
		Chivilcoy	02346-424129	Fa - Ma	Cnel Suarez 109
		Dolores	02245-443122	Casa Yambello	Buenos Aires 1342
		Junín	02362-432926	Sercon	Av. Rivadavia 437
		La Plata	0221-4516021	Datos e hijo	calle 68 - 1532
		Lobos	02227-421748	J.C. Castelao	Suppacha 344
		Mar de Ajo	02257-421750	Tauro Electrónica	Catamarca 14
		Mar del Plata	0223-4738855	FM service	Belgrano 4477
		Mar del Plata	0223-4721639	Central Service	Olazabai 2249
		Marano Acosta	0220-492492	Electronica Eder TV	Superi 605
	Mercedes	02324-423014	Mercedes television	calle 16 N° 1100	
	Necochea	02262-426134	Electronica Camejo	calle 63 N° 1745	
	Necochea	02262-427141	Frechero Service	calle 52 n° 3825	
	Olavarría	02284-428807	SC TV	Hornos 3056	
	Olavarría	0228-415652103	Electrodomesticos JL	Necochea 2012	
	Pehuajó	02396-473849	Tecnovision	Godoy 545	
	Pehuajó	02396-474502	Casa Laporta y Villamor	Av. Mitre 864	
	Pinamar	02254-485868	La Casa de la Heladera	Del Melgacho 1734	
	Punta Alta	02932-430128	Elec Integrada	Alberdi 428	
	San A. Areco	02326-455902	Laboratorio Avenida	Belgrano 343	
	San Nicolás	03461-428955	Servi Hogar Oscar	Av.Luis Viale 362	
	San Pedro	03239-425523	Electronica Mensale	Mitre 1699	
	T. Lauquén	02392-422434	Marcelo Martino	Mitre 113	
	Tandil	02293-445286	Frijon Jose Luis	9 de Julio 150	
	Tandil	02293-420529	Yarali Television	Alem 846	
	Tandil	02293-446512	La Casa del Lavarropas	25 de Mayo 600	
	Tres Arroyos	02983-427369	Elect. Los Mellizos	Av. Belgrano 562	
	Zárate	03487-427353	Electronica Spinozzi	Ituzaingó 1030	

Provincia	Ciudad	Teléfono	Razon Social	Direccion	
Cordoba	Alta Gracia	03547-15591611	S.E.E.S.	Prudencio Bustos 26	
	Arroyito	03576-421289	Miguel Pisani	9 de Julio 368	
	Córdoba	0351-4234345	Servicor	25 de Mayo 790	
	Córdoba	0351-4658131	Servicor	Av. Fuerza Aerea Arg. 1979 B* Parque Capital	
	Córdoba	0351-4737478	Audiocentro	M. Garcia 944	
	Córdoba	0351-4222513	Electrónica Monti	Viamonte 1484	
	Las Varillas	03533-420195	Centec	Tucuman 129	
	B. Ville / M. Juarez	03477-427914	Néstor Acosta	Maipu 850 Marcos Juarez	
	Río Ceballos	03543-450897	Audiocentro	Remedios de Escalada 236	
	Río Cuarto	0358-4620419	Giovannini Multiservice	San Martín 772	
	Río Tercero	03571-423330	Service Omega	Homero Manzi149	
	San Francisco	03564-435499	Electrónica Nivoli Service	Gral Paz 123	
	Villa Allende	03543-431236	Audiocentro	Elpidio Gonzalez 101	
	Villa Carlos Paz	03541-434939	Servicor	Alvear 381	
	Villa María	0353-4521366	Electrónica Grasso	Av. Alvear 541	
	Villa María	0353-452-3466	Video Centro Técnico	San Juan 1799	
	Corrientes	Corrientes	03783-430719	Nordeste Electrónica	Mendoza 1215
	Goya	03777-432402	Electrónica San Jose	España 325	
	Paso de los Libres	03772-421016	Teleservice Libres	Colon 915	
	Catamarca	Catamarca	03833-427235	Omicron SRL	San Martín 225
Chaco	Resistencia	03722-420504	I.T.E.T.	Vedia 412	
	Resistencia	03722-426030	Jorge O. Freschi	Avenida Avalos 320	
Chubut	Roque S. Peña	03732-423888	Electrónica Norte	Av. 2N°439 e 9 y 11	
	Roque S. Peña	03732-424569	Carlos Mikoff	Juan Jose Castelli N° 1269	
	Cro Rivadavia	0297-4442990	Video Service	Ameghino 1641	
	Esquel	02945-451457	Laboratorio electrónico	Mitre 738	
Entre Rios	Pto Madryn	02965-458439	Center Electrónica	Sarmiento 588	
	Trelew	02965-427935	Wimer	Ameghino 749	
	C. del Uruguay	03442-429002	Electrans Reparaciones	Galarza 1182	
	Concordia	0345-4219387	Service Almada	Colon 1099	
	Concordia	0345-4216975	HR Héctor Rodríguez	Laprida 1121	
	Crespo	0343-4951863	Elec. Welzko	Rivadavia 922	
	Chajari	03456-424137	Red Electrónica	9 de Julio 2774	
	Gualequay	03444-422357	Service Integral	San Antonio (s) 515	
	Gualequaychu	03446-428380	Electrónica San Juan	Santiago Diaz 22	
	Parana	0343-4219784	Ion Electronica	Gualequaychu 410	
San José	03447-420260	Service TV color	Battour 1392		
Victoria	03436-421783	Electrónica Dumi	Estadual v 3 de Febrero		
Formosa	Formosa	03717-430114	Digitalic's	Fotheringham 2170	
Jujuy	Jujuy	0388-4256847	Electrónica Sandoval	Av Parroco Marshke 528	
	Lib. S. Martín	03886-425284	Service Fede	M. Moreno esq. Av Roca	
	San Pedro	03884-420969	Electrónica Coronel	Mitre 451	
La Pampa	Gral Pico	02302-423191	Juan Reucci	calle 12 N° 725	
	Gral Pico	02302-425047	Electrónica MD	Calle 20 N° 370	
	Santa Rosa	02954-434225	Megavision	Roque Sáenz Peña 722	
La Rioja	La Rioja	03822-428925	Telecolor	Dardo de la Vega 423	
Mendoza	Godoy Cruz	0261-4248051	Electrom. Breccia	Maipú 218	
	Gral Alvear	02625-422295	Electrónica Fischer	Patricias Mendocinas 144	
	Mendoza	0261-4299974	Delta Electrónica	Entre Rios 345	
	San Rafael	02627-425620	Diger	Av. Mitre 575	
Misiones	El Dorado	03751-424014	Tele-Son	Polonia 24	
	Jardin América	03743-460195	Electro Service	Av Libertador 593	
	Posadas	03752-437189	Selfi	Av Roque Pérez 1798	
	Posadas	03752-425921	Electrónica CEJO S.H.	Av Mitre 1866	
Neuquen	Pto Rico	03743-421318	Casa Rodriguez	Alte Brown 75	
	Neuquén	0299-4420445	Casa Ditan	Bouquet Roldan 197	
Rio Negro	Neuquen	0299-4431489	Gatti electrónica	Julio A Roca 1124	
	S. M. de los Andes	02972-425155	Zener Electronica	Flordi 614	
	S. M. de los Andes	02972-428034	Polo Sur Reparaciones	Weber 520	
	Bariloche	02944-428756	Electrónica Limay	Diagonal Capraro 1050	
	Gral Roca	02941-427200	Division Electronica	Av. Roca 1771	
Salta	Viedma	02920-423420	Radio Andros	25 de Mayo 575	
	Oran	03878-421433	Service Master	Eduardo Arias 175	
	Salta	0387-4312702	Aguilar Armando	Ituzaingo 564	
	Salta	0387-4212188	Mediterranea Tv	Rivadavia 1315	
	Salta	0387-4312150	Mendoza Refrigeración	Urquiza 16 e/Lavalle y Sta. Fe	
San Juan	Tartagal	03875-422909	Electrónica Alberdi	Alberdi 778	
	San Juan	0264-4214329	Tele Auto	Mitre 641 oeste	
San Luis	San Luis	02652-420842	Electrónica Laser	Lavalle 1498	
	V. Mercedes	02657-422980	Electrovision	Pringles 379	
Santa Cruz	Caleta Olivia	0297-4851159	Elect.Ordans	Rivadavia 437	
	Río Gallegos	02966-420456	Cosmos Video	M. Moreno 36	
Santa Fe	Cap. Bermudez	0341-4916332	Lab. de Video	San Lorenzo 2971	
	Casilda	03464-423026	Germán Vidaña electrónica	San Martín 2420	
	Firmat	03465-423562	Agustin Ardiaca	Castelli 1679	
	Rafaela	03492-422292	TV Francesconi	Bv. Roca 475	
	Reconquista	03482-421523	Everest	Habegger 1516	
	Rosario	0341-4217700	Electrotel	Maipu 828	
	Rosario	0341-4645466	Service Italia	Corrientes 3490	
	Santa Fé	0342-4357889	Digital Sound	Dr Zavalla 2664	
	Santa Fé	0342-4533563	Litoral Service	9 de Julio 2785	
	Venado Tuerto	03462-423621	Repuestogar	San Martín 1060	
S. del Estero	Venado Tuerto	03462-463548	Electrónica Degiovanini	H. Irigoyen 1289	
	S. del Estero	0385-4213872	Ing. Raul Barchini	Rivadavia 833	
	S. del Estero	0385-4219989	Electrovision	Alvarado 99	
T. del Fuego	Ushuaia	02901-435456	Los Especialistas	Antartida Argentina 71	
Tucuman	Concepción	03865-421202	Teletronic	Belgran 268	
	Tucumán	0381-4229078	Edu Mag SRL	M. Avellaneda 129	
	Tucumán	0381-4363816	Electro NOA	Chiclana 1338	

Este listado de Servicios Técnicos Autorizados podrá ser modificado sin previo aviso. Ud. podrá encontrar la última actualización en www.atma.com.ar



CERTIFICADO DE GARANTIA

Modelo AS8941

Casa vendedora Fecha

Localidad Provincia

NEWSAN S. A. garantiza este producto de uso doméstico, por el término de (12) meses a partir de la fecha de compra, incluyendo dentro de este periodo el plazo legal de 3 meses, presentando este certificado de garantía y la factura fiscal original dentro del plazo antes mencionando. Esta garantía cubre todo defecto que pudiera producirse en el aparato y es válida únicamente en la República Argentina.

NEWSAN S. A. asegura que este producto cumple con las normas de seguridad vigentes.

Las condiciones de uso, instalación y mantenimiento necesarias de este equipo deberán hacerse siguiendo y respetando las especificaciones técnicas, instalación, indicaciones y consejos que se formulan en el Manual de Instrucciones que forma parte de esta garantía.

La presente Garantía dejará de tener validez cuando:

- a- La etiqueta de identificación y/o número de serie hubiera sido dañado, alterado o quitado.
- b- La operación y/o instalación no hubiera sido efectuada cumpliendo estrictamente las indicaciones del manual de Instrucciones.
- c- Hayan intervenido personas ajenas al Servicio Técnico Autorizado de la Firma.
- d- No se presente la factura fiscal de compra, o la misma tuviera enmiendas y/o faltare la fecha de compra.
- e- Se verifique que los daños fueron causados por cualquier factor ajeno al uso normal del aparato.
- f- Se verifique que los daños fueron causados por deficiencias en la instalación eléctrica o por fluctuaciones en la tensión de alimentación originadas por las compañías de distribución eléctrica.
- g- Se verifique que los daños fueron causados por fenómenos atmosféricos tales como inundaciones, terremotos, tormentas eléctricas.
- h- Se verifique que los daños se hayan producido por el transporte después de la compra, golpes o accidentes de cualquier naturaleza.

Quedan excluidos de la presente garantía todo tipo de defecto estético tales como rayaduras, roturas o deterioro de las superficies expuestas.

En caso de falla del equipo, el consumidor podrá elegir el lugar más conveniente para la reparación. Indicados en listado adjunto, listado que forma parte de esta garantía. Cuando el examen realizado por nuestro Personal Técnico Autorizado sobre el producto y la documentación pertinente, determine que rigen los términos de la garantía, el mismo será reparado sin cargo. El tiempo máximo de reparación será de 30 días hábiles contados a partir de la fecha de ingreso al servicio técnico, de no contarse con el repuesto, el tiempo máximo de reparación estará condicionado a las normas de importación de partes.

En el caso que NEWSAN S. A. o alguno de los Servicios Técnicos Autorizados determine la necesidad de trasladar el producto a taller, los gastos de flete, seguro o cualquier otro que deba realizarse para la ejecución del mismo regirán de acuerdo a lo que disponen las leyes 24.240 y 24.999.

La instalación para su correcto funcionamiento será por cuenta del consumidor.

Esta garantía no cubre defectos o fallas ocasionadas por deficiencias en la instalación del equipo.

NEWSAN S. A. no asume responsabilidad alguna por los daños personales o a la propiedad que pudieran causar la mala instalación o uso indebido del equipo.

Garantiza:

NEWSAN S. A.

Roque Pérez 3650 C1430FBX Capital Federal.

Centro de Servicios, venta de repuestos y accesorios

Roque Pérez 3656 1430FBX Capital Federal, (011) 4545-5005 / 4546-5005

www.atma.com.ar

IMPORTANTE

Para consultas, venta de repuestos y accesorios, recurra al Centro de Servicios ubicado en Roque Perez 3656 (1430) Capital Federal, (011) 4545-5005 / 4546-5005.

Para el Gran Buenos Aires o en otras zonas del país, recurra a los respectivos Servicios Técnicos Oficiales.

Distribuido por Noblex Argentina
y garantizado por



INDUSTRIA ARGENTINA

La empresa se reserva el derecho de modificar el diseño y/o las características técnicas que estime convenientes sin previo aviso.